SPACEPORT CITY

〈スペースポートシティ構想図〉

©2020 canaria, dentsu, noiz, Space Port Japan Association.

ようこそ、宇宙旅行へ。
人類が宇宙へ飛び出し、青い地球をその目で見てから約60年。
いよいよ最寄りの空港から数十分のフライトで、あっという間に宇宙へ飛び出し、
私たちはこの目で地球の色を確かめることができるようになります。
宇宙を、地球をこの目で見た宇宙旅行者たちは、
きっと未来を見つめる眼差しを得て、人類の、地球の未来を変えていくことでしょう。
アジア初のスペースポートを構える「SPACEPORT CITY」。
ここには、地球から宇宙に旅立つ港はもちろん、
宇宙旅行者でなくとも宇宙を体感できるエリアや、未来に触れられるエリアも。
限られた人類しか体験できなかった宇宙への旅は、あらゆる人々のために開かれ、
SPACEPORT CITYは、無限のドラマと感動を迎える場所になります。
202X年、いよいよ開港です。

Welcome to space travel.
It has been about 60 years since human beings jumped into space and
saw the blue earth for the first time.
We will be able to quickly fly into space and witness the colors of the earth with
our own eyes after a few dozens of minutes' flight from our nearest airport.
Space travelers who look at the earth and
space will be able to change the future of human race and
the planet by obtaining a fresh viewpoint for the future.
"SPACEPORT CITY" has the first space port in Asia.
Of course, there is a port where astronauts fly to space from the earth.
There also is an area where you can experience space without being an astronaut
as well as an area where you can sense the future world.
Space travels that once were closed to limited human beings,
will be open to everyone and
SPACEPORT CITY will be a place of unlimited dramas and sensations.
The city will finally open in 202X.

SPACEPORT
CITY

©2020 canaria, dentsu, noiz, Space Port Japan Association.

SPACE TRAVEL

宇宙ホテルでの滞在、月や火星への旅行、宇宙経由での地球2地点間移動など。人類が夢見た宇宙への旅が、いつかの空想ではない時代に。
煌めく宇宙と青い地球が眼前に広がるサブオービタル飛行は、もうすぐあなたの現実になります。

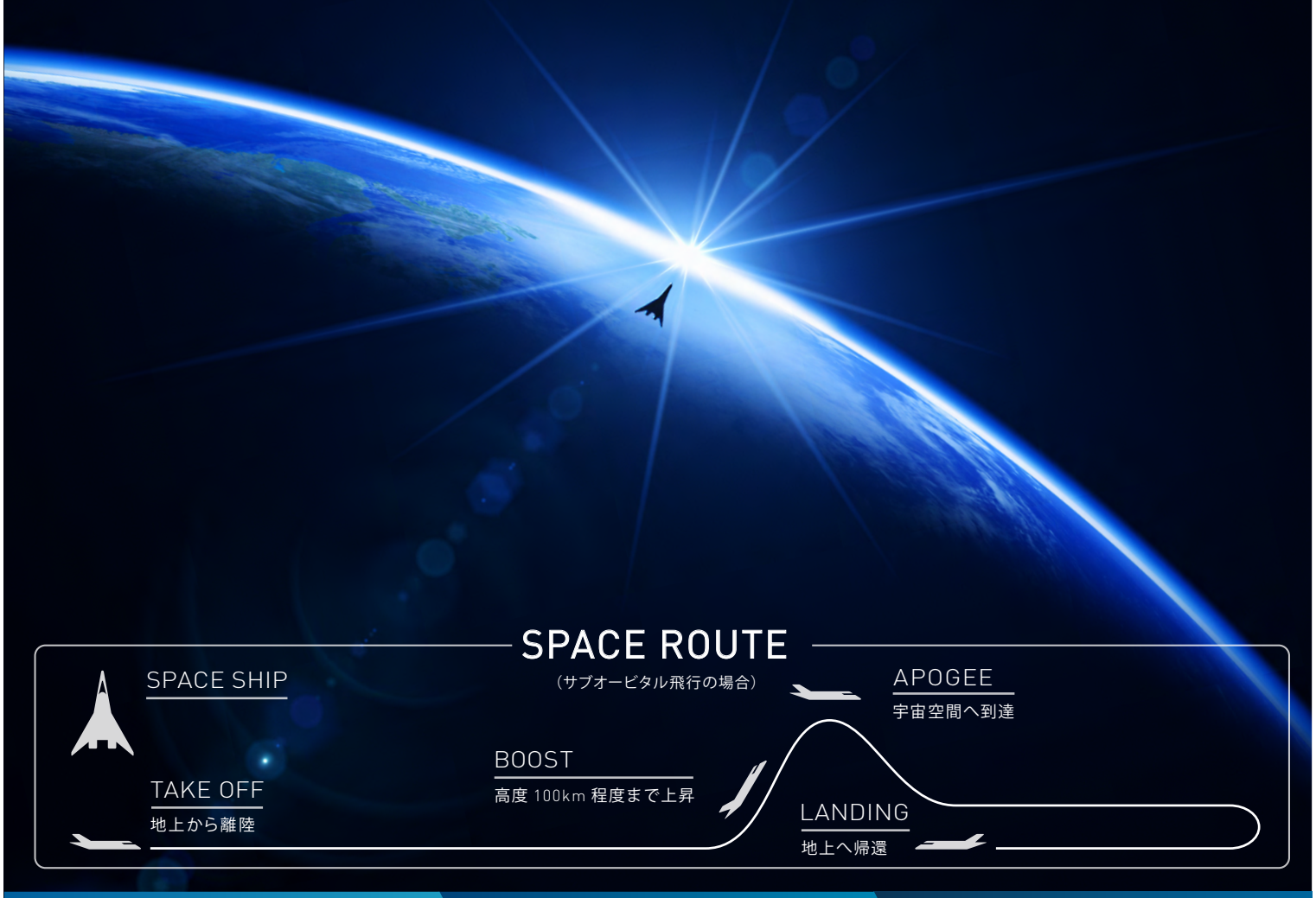

Until the day

宇宙旅行にお申し込みいただいた方には、事前に数回スペースポートにお越しいただき、フィジカルチェックやトレーニングを受けていただきます。最高のコンディションで宇宙旅行を満喫していただけるよう、来るべき日に向けてスペースポートが万全サポート。前日にはスペースポート併設の宇宙旅行者専用宿泊施設に滞在し、出発前にご家族や大切な方との時間を過ごしていただくことができます。

The day

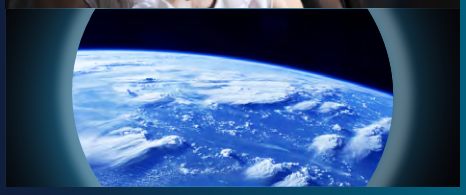

いよいよ宇宙旅行当日。宿泊施設まで専用のリムジンでお迎えにあがり、最終のフィジカルチェックの後に機体へ搭乗します。お連れの方がスペースポート内の専用ラウンジで中継映像を見守る中、スペースシップが離陸。宇宙であなたは何を見て、何を思うでしょうか。束の間の宇宙空間での滞在を経て、スペースポートに帰還した後は、そのまま専用ラウンジ内でその体験を映像や写真と共にお連れの方と共有していただけます。

After the day

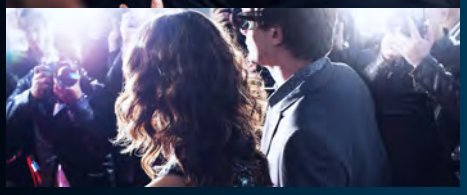

興奮冷めやらぬ内に、是非インタビュアーにあなたの体験をお話ししてください。あなたが見たものや感じたこと、それによる心境の変化について発信することが、人類の宇宙への理解を高めてくれます。そして今後は私たちのサロンで他の宇宙旅行者との交流をお楽しみください。宇宙を知る人間のみで構成されるその特別なサロンは、あなたの世界観、あるいは人生観が変わるきっかけとなるかも知れません。

©2020 canaria, dentsu, noiz, Space Port Japan Association.

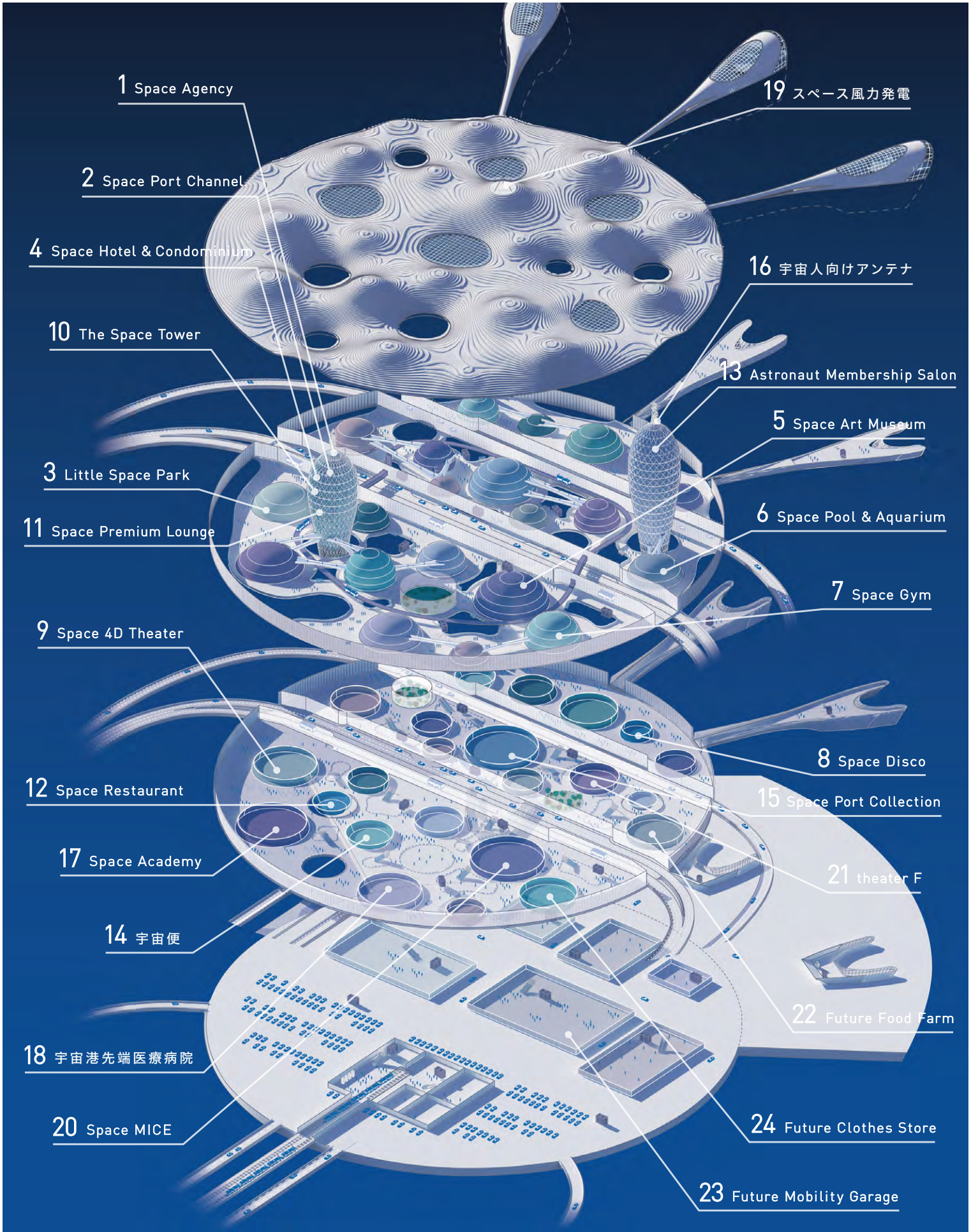

SPACEPORT CITY MAP

〈スペースポートシティ エリアイメージマップ〉

©2020 canaria, dentsu, noiz, Space Port Japan Association.

1

Space Agency

〈日本の宇宙戦略拠点〉

日本の宇宙開発における戦略を担う「Space Agency」をスペースポートシティ内に新設。隣接したサロンでは、政府機関や民間のコアプレイヤー、宇宙に関わるスタートアップなども一堂に会し、互いの知見や人的交流なども活発に行われる。

2

Space Port Channel

〈スペースポートシティ公式放送局〉

スペースシップで飛び立つ時の轟音や振動、宇宙空間へ突入した際に訪れる静寂と暗闇など、リアルな宇宙飛行体験を映像・音声だけでなく、振動情報なども併せてアーカイブ化。さらに、スペースポートシティ内での未来体験も映像にして世界へ発信。

3

Little Space Park

〈太陽系の惑星が集まる体感型テーマパーク〉

チャイナタウンやリトルイタリーのように、地球にいながら太陽系各惑星の環境を全身で体験できるテーマパーク。「リトルマーキュリー」や「リトルネプチューン」など、それぞれの惑星の温度差や地質、視界などをリアルに再現している。

4

Space Hotel & Condominium

〈スペースカプセルホテル・コンドミニアム〉

スペースシップと同じ素材で作られ、船内環境を味わえるカプセルホテル。全室スペースシップビュー。まさに飛び立とうとするスペースシップを特等席で見ることができる。さらに、スペースポートシティに居住ができるコンドミニアムエリアも。

TOUCH SPACE

宇宙にふれる

5

Space Art Museum

〈宇宙がつくる作品、宇宙を感じる美術館〉

無重力空間でしか成し得ない造形をした彫刻や絵画、「宇宙に行った」作品、宇宙をモチーフにした現代アート作品などを見たり買ったりすることができる美術館。宇宙旅行者とアーティストによる鑑賞ツアーや、子供向けの創作プログラムなども実施。

6

Space Pool & Aquarium

〈宇宙を体感できるプール＆水族館〉

海と宇宙の共通点を徹底的に追求したプール＆水族館。無重力の感覚を体験でき、未到達の部分が多いなど、海と宇宙は共通点も多い。宇宙と同じように未知のもので溢れる海中から、「もう一つの宇宙」を体感できるように設計された複合施設。

7

Space Gym

〈宇宙仕様の本格トレーニングジム〉

宇宙飛行士のための訓練や設備を応用した、最先端のトレーニングジム。低重力などの理想的な環境によって、人類の限界を引き上げるようなトレーニングができる。食事やホテルをパッケージにしたスペースブートキャンププログラムも提供する。

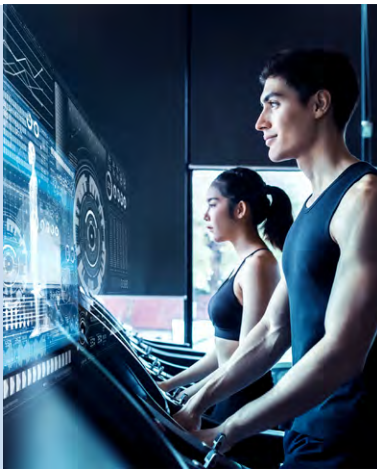

8

Space Disco

〈無重力スペースディスコ〉

360度の壁面から吹き付ける強烈な風力によって、無重力を再現した空間で踊ることができるナイトクラブ。全員が宇宙服のようなユニフォームで踊っている。さらに、最新の音楽設備も整え、アーティストによるライブ会場にも。

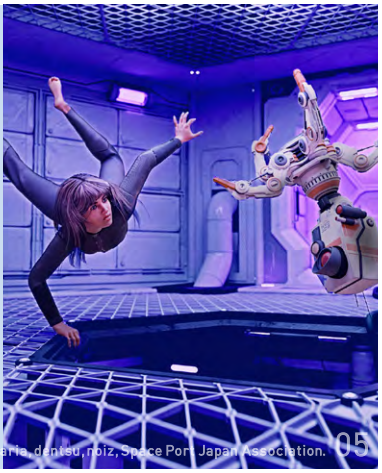

©2020 canaria, dentsu, noiz, Space Port Japan Association.

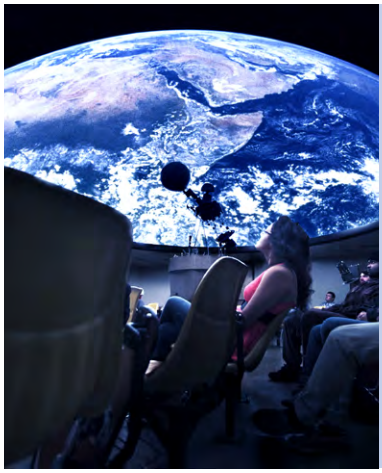

9

Space 4D Theater

〈宇宙旅行を疑似体験できる 4Dシアター〉

天井開閉式ドーム型シアター。発射後から目視できる間は天井が開いており、臨場感を持って体感。見えなくなった後は天井が閉じ、プラネタリウム型スクリーンに機内のリアルタイム映像が映し出され、宇宙旅行者と同じ揺れなども擬似体感できる。

10

The Space Tower

〈発射を間近で見られる展望デッキ〉

望遠レンズ機能を持った特殊な窓ガラスにより、数キロ先で宇宙に向けて発射するスペースシップを臨場感たっぷりに見ることができる。スペースポートが一望できるシンボルタワー。スペースポート限定グッズが買えるショップも併設。

11

Space Premium Lounge

〈宇宙飛行士専用ラウンジ〉

スペースポートの一等地に設置されたラウンジ。宇宙旅行経験者は生涯にわたって利用可能。神秘的でありながら、決して空想ではないリアルな宇宙を表現した設えで、宇宙旅行を追体験できる。宇宙へ飛び立つスペースシップを望める露天風呂も完備。

12

Space Restaurant

〈宇宙美食レストラン〉

宇宙食と美食を両立する「宇宙美食」レストラン兼フードラボ。宇宙技術を応用した調理法や、宇宙産の最先端の食材を用いながら、宇宙という過酷な環境下での美食を追求している。将来、宇宙への移住が進んだ際の美食を支える拠点。

GO TO SPACE

宇宙にいく

13

Astronaut Membership Salon

〈宇宙旅行経験者だけが集うサロン〉

宇宙旅行の旅行があることが会員資格の「宇宙人サロン」。地球レベルの視座を超えて、宇宙視座において未来を語り合ったり、新たな事業のビジネスマッチングなども行う。宇宙旅行経験者だけが保有できるクレジットカードも発行。

14

宇宙便

〈世界で最も早いデリバリーサービス〉

世界のスペースポート同士をつなぐ超高速デリバリーサービス。スペースポートに荷物をお持ちいただければ、例えばニューヨークへも1時間後には荷物をお届け。世界から輸送されたものを最速で受け取れる場所として、ビジネスシーンでも活躍。

15

Space Port Collection

〈ここでしか買えない 宇宙素材オートクチュール〉

アパレルのハイブランドが入居し、ここでしか買えない宇宙素材を用いたオートクチュールを注文できる。年に2回、スペースポートの滑走路をランウェイに、最先端のテクノロジーや素材のショーケースとなるファッションショーも実施。

16

宇宙人向けアンテナ

〈宇宙人からの交信を受け取る 超高感度アンテナ〉

UFOや宇宙人が地球にコミュニケーションを取ろうとした場合を想定し、超高感度のアンテナを設置。宇宙からの信号は常時AIが解析し、規則性などからメッセージを高度に読み解く。宇宙からの来訪者を迎えるスペースポートとしても整備を進める。

©2020 canaria, dentsu, noiz, Space Port Japan Association.

17

Space Academy

〈高い視座でものごとを
捉える力を養うアカデミー〉

地球の常識に捉われず、より高い視座から未来を見つめられる若者を育てるための産官学民共同のアカデミー。講師には宇宙飛行士や、世界で活躍する起業家などが召集される。受講期間中に、全員が宇宙旅行体験をすることが特徴。

18

宇宙港先端医療病院

〈宇宙居住時代も見据えた
最先端病院＆ホスピス〉

過酷な環境に晒される宇宙飛行士対応の最先端医療が受けられる病院。ホスピスも完備しており、宇宙と死後の世界を身近に感じながら、緩和ケアを受けることもできる。最先端の医療を受けながらシティ内を楽しめるメディカルツーリズムプログラムも。

19

スペース風力発電

〈スペースシップ発射の風力などを
活用した発電〉

スペースシップが飛び立つ時の風力や、轟音による音力発電、その他バイオマスなどの次世代発電とのミックスによって、スペースポートシティ全体の電力を地産地消で賄うことが可能に。宇宙空間における太陽光発電の受電基地としても機能。

20

Space MICE

〈近未来が集まるアジアのMICE拠点〉

「未来」や「宇宙」をテーマとしたMICEが1年を通じて行われる拠点。スペースポートがすぐ横にある立地を生かした国際会議や研修のプログラム、展示会、ショーイベントなどを広く開催。MICE来場者やその家族も楽しめる。

ENJOY THE FUTURE

未来であそぶ

21

theater F

〈未来や宇宙をテーマにした劇場〉

先端テクノロジーや、宇宙における人類の進化など「未来」をテーマにした演目専用の劇場。演劇というフィクションながら、未来の人類の生活や葛藤などを、演目を通じて体感することができる。迫力の映像や音響を味わう舞台装置も完備。

22

Future Food Farm

〈未来の食が楽しめる
ファーム＆レストラン〉

ミドリムシや植物肉、昆虫食、完全栄養食など、未来の食を育て、収穫し、食べる体験ができる巨大ファーム。併設のレストランでは、一流のシェフが未来の食素材や最先端テクノロジーを使った料理を提供。未来の食卓を一足先に味わえる。

23

Future Mobility Garage

〈未来のモビリティが
一堂に会するガレージ〉

自動運転やeVTOL（電動の垂直離着陸機）など、未来のモビリティを一堂に体験できる巨大ガレージ。公道ではまだ実現できないテストも、このエリア内で実証することも可能。地球のみならず、宇宙での移動手段としても活躍することを視野に。

24

Future Clothes Store

〈未来をまとえるアパレルショップ〉

スマートファクトリーで完全自分仕様の服をその場で生産し、購入できるアパレルショップ。さらに好みのセンシング繊維をウェアに織り込み、着ているだけで運動量や健康状態を把握できるスマートウェアもオーダーメイドできる。

©2020 canaria, dentsu, noiz, Space Port Japan Association.

アジア初のスペースポートを中心に、SPACEPORT CITYから宇宙と人類の未来を現在進行形で生み出していく。その構想も、まだまだ進化を続けていきます。一般社団法人スペースポートジャパンでは、そのための仲間を募集しています。

This first space port in Asia as our core, we will keep creating the future of space and human race from SPACEPORT CITY. We will further evolve this concept. Space Port Japan Association welcomes future teammates to pursue this goal together.

SPACE PORT JAPAN

会員企業（順不同・2020年3月現在）

正会員：ANAホールディングス株式会社 / オリックス・レンテック株式会社 / エアバス・ジャパン株式会社 / 株式会社エイチ・アイ・エス / 株式会社大林組 / 鹿島建設株式会社 / 関西電力株式会社 / 株式会社クリーク・アンド・リバー社 / サントリー食品インターナショナル株式会社 / シー・エス・ピー・ジャパン株式会社 / 株式会社商船三井 / スカパーJSAT株式会社 / 株式会社電通 / 東京海上日動火災保険株式会社 / 株式会社NIPPO / 日本テレビ放送網株式会社 / 東日本電信電話株式会社 / 丸紅株式会社 / 三井不動産株式会社 / 三菱地所株式会社 / ヤマトホールディングス株式会社 / 有人宇宙システム株式会社 / 他1社

賛助会員：株式会社OpenSky / 株式会社オスカープロモーション / 株式会社カナリア / 株式会社クラブツーリズム・スペースツアーズ / 株式会社SPACE WALKER / 株式会社スペースシフト / 株式会社スペースドリーム / Space BD株式会社 / テトラ・アビエーション株式会社 / PDエアロスペース株式会社 / 株式会社minsora / 茨城県 / 大分県 / 国東市 / 小松市 / 静岡県 / 大樹町 / 鳥取県 / 北海道 / 三沢市 / 静岡理工科大学 理工学部機械工学科 増田研究室 / 東京工業大学 生命理工学院 相澤研究室 / 他1社

---

dentsu canaria NOIZ

Join us »

https://www.spaceport-japan.org/

©2020 canaria, dentsu, noiz, Space Port Japan Association.